Transport & Logistics ...
Made simple

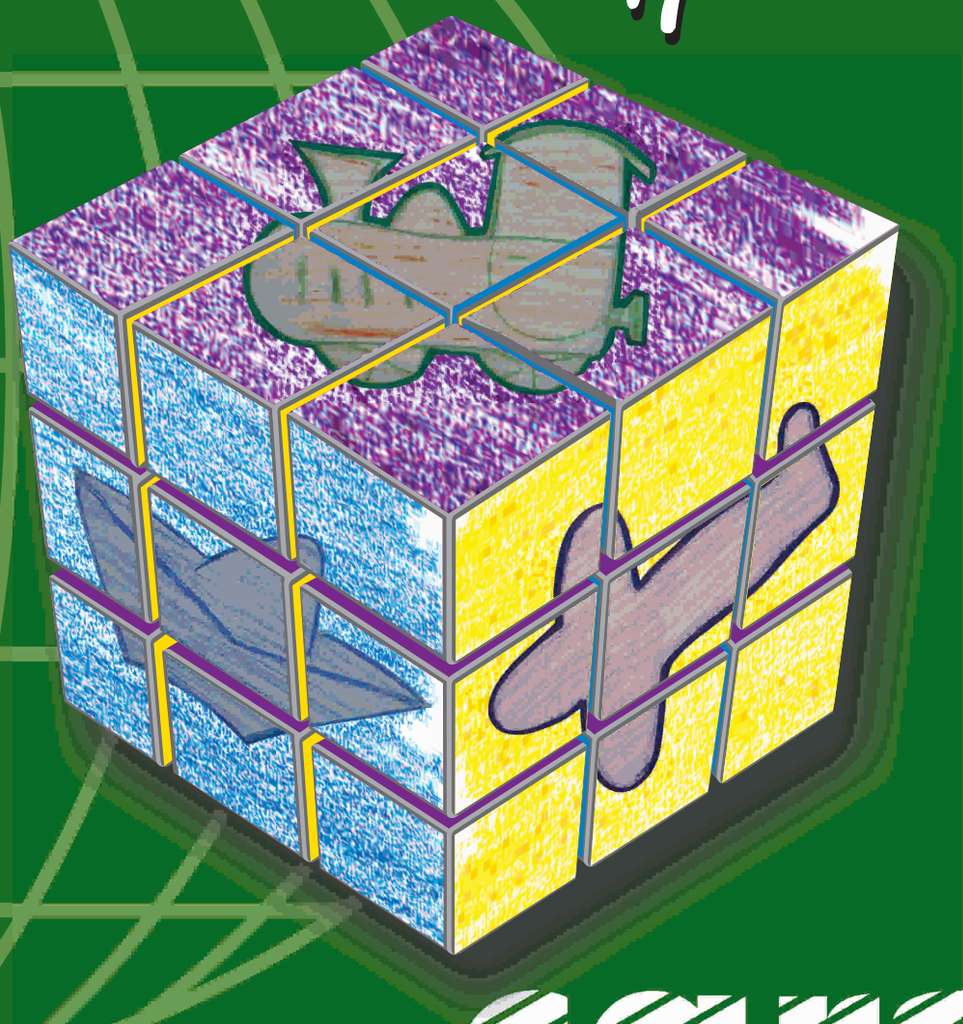

carel

CAREL S.A. TRANSPORT & LOGISTICS *es un líder internacional Freight Forwarder.*
Una empresa sólida presente en el mercado europeo por mas de 40 años.

A partir de 15 Marzo 2016 operaremos desde nuestra oficina filial en Barcelona, España como ***CAREL TRANSPORT & LOGISTICS S.L.U.***

Nuestro objetivo es continuar brindando el mejor servicio a nuestros clientes, asi como tambien, ofrecer al mercado español la posibilidad de transportar mercancia en las condiciones requeridas, a precios competitivos y eficiencia en todo el proceso de transporte.

Marítimo

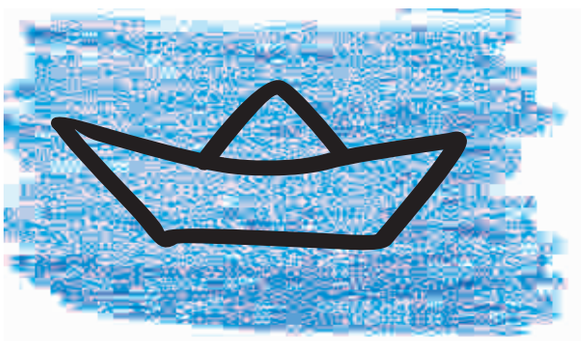

Carel Container Lines
Regular Round-the-World NVOCC

- **FCL**
  (CARGA DE CONTENEDOR COMPLETO)
  Todo tipo de contenedores desde/hacia los 5 continentes
- **LCL (CARGA CONSOLIDADA)**
  Servicio de grupaje. Consolidación de mercancía hacia y desde Oriente/China

Terrestre

Camiones de carga completa hacia todos los destinos europeos. Además hacia Turquía, Irán e Iraq. Consolidados

- *GRECIA*
- *CHIPRE*
- *TURQUÍA*
- *REINO UNIDO*
- *IRLANDA*
- *BÉLGICA*
- *HOLLANDA*
- *ITALIA*

Transporte aéreo

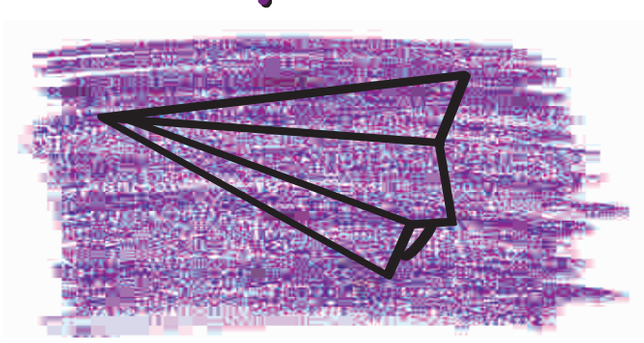

Importaciones y exportaciones consolidadas por todo el mundo vía todas las empresas de transportes disponibles.

carel

Multimodal

Conectando la mayoría de los destinos europeos usando contenedores de tipo 45ft (33 pal) y combinando los diferentes tipos de transportes (marítimos- terrestres- ferroviarios).

Aduanas y Almacenajes

- *Todo tipo de gestiones aduaneras, tanto para Exportaciones como para Importaciones*
- *Operaciones triangulares*
- *Modernas instalaciones para almacenaje*
- *Almacenaje de mercancia a corto y largo plazo*

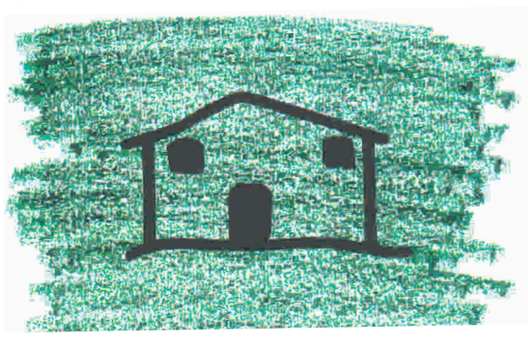

Logística

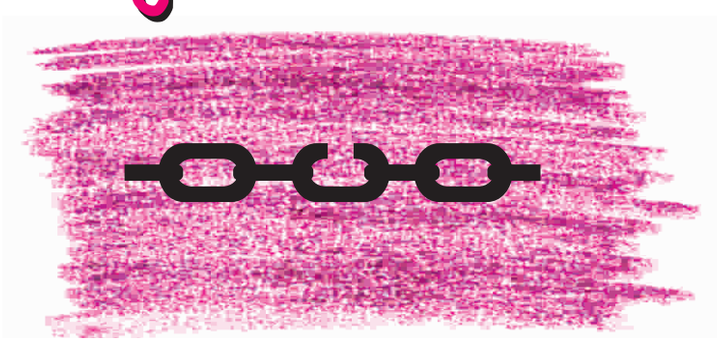

Podemos cubrir todas sus necesidades o requerimientos, CAREL tiene la capacidad de organizar toda la cadena de suministro para optimizar su eficiencia. Ofrecemos una amplia gama de servicios de calidad 3PL y 4PL

carel

CAREL TRANSPORT & LOGISTICS S.L.U.
Avda. Via Augusta 15-25
08174 Sant Cugat del Valles
Barcelona
email: barcelona@carel.eu - tel: + 34 935001280 - www.carel.eu